



Corso: Controllo dell'andamento economico e finanziario nel processo di ideazione, pianificazione e realizzazione di un progetto (2 ed.).

Il corso, organizzato dalla Commissione Ingegneria Gestionale, intende fornire i metodi e gli strumenti per la corretta determinazione ed analisi delle componenti economico-finanziarie nella progettazione e stesura di un Business Plan e nella successiva fase di Project Management dell'iniziativa di business/progetto.

L'ingegnere può utilizzare tutte le competenze acquisite tramite il corso, sia in una veste "imprenditoriale" sia in quella professionale, cioè come bagaglio necessario alle proprie attività di supporto manageriale ad aziende ed enti.

Prerequisiti

I partecipanti dovranno possedere conoscenze di base sulle metodiche e tecniche di Project Management, sulle fasi e sulle modalità di stesura di un Business Plan, nonché sulla gestione contabile e valutazione economica e finanziaria dei risultati aziendali.

Documentazione

Verrà consegnata a ciascun partecipante copia del materiale presentato e di eventuali elaborati prodotti durante il corso.

Docenti

I docenti possiedono competenze approfondite sui temi oggetto del corso e di gestione d'aula.

Crediti Formativi

A tutti i partecipanti saranno riconosciuti **n.8 crediti formativi congiunti CFP/CFRP**, validi cioè sia per l'aggiornamento continuo degli ingegneri che in ambito Project Management (riconosciuti da ASSIREP®), nonché come PDU del PMI® (Cat. B: Continuing Education).

Programma (2° ed. ; durata 8 ore)

Le lezioni, ciascuna di 4 h (oltre un intervallo di 15 minuti), si terranno dalle **15.00 alle 19.15**, nei giorni **8 e 9 giugno 2015**.

I giornata

Analisi Economico Finanziaria.

- Business Plan (BP) e Project Management (PM)
- Richiamo su alcuni indici caratteristici della fase di Monitoraggio e Controllo del Progetto nel Project management
- Analisi economico/finanziaria nella stesura del Business Plan-BP
- Budget Economico e finanziario (Analisi Costi, Flusso di Cassa, Conto Economico/Stato Patrimoniale)
- Analisi degli indici caratteristici economico/finanziari

II giornata

Analisi delle correlazioni tra gli indici determinati in fase di Budget ed in Corso di Progetto.

MODALITA' ORGANIZZATIVE

La durata totale del corso è di 8 ore.

La quota di partecipazione al corso è di:
€ 60,00 + IVA (22%)

Numero minimo di adesioni: 15
Numero massimo di adesioni: 40

Il corso è a **numero chiuso** e partirà solo al raggiungimento del numero minimo di iscritti.

Scadenza iscrizioni: **04/06/2015** salvo esaurimento posti disponibili.

La quota di iscrizione dovrà essere versata a mezzo bonifico bancario sul c/c intestato alla Fondazione Ordine Ingegneri di Napoli:
IBAN : IT 30 1 07110 03400 000000003088

SEGRETERIA

Via del Chiostro, 9 - 80134 - Napoli
Tel. 081.5514620
Fax 081.5522126
e-mail: segreteria@ordineingegnerinapoli.it

COMITATO TECNICO-SCIENTIFICO

Referente Scientifico
Ing. Giovanni Esposito

Tesoriere dell'Ordine – già Docente a contratto di Economia ed Organizzazione Aziendale presso la Federico II di Napoli.

Ing. Salvatore Di Iorio

Vice Coordinatore Comm. Ing. Gestionale – Project Manager con credenziali ISIPM® e PMP®, docente accreditato ISIPM®, iscritto nell'elenco ASSIREP degli ingegneri Project Manager senior (PM_L7).

DOCENTE

Ing. Giuseppe Lo Vecchio
Membro Comm. Ing. Gestionale

SEDE DEL CORSO

Il corso si svolge presso la sala del:
Ordine degli Ingegneri della Provincia di Napoli
Via del Chiostro, 9 - 80134 Napoli



COMIG
COMMISSIONE INGEGNERIA GESTIONALE

Corso di Formazione
Controllo dell'andamento economico e finanziario nel processo di ideazione, pianificazione e realizzazione di un progetto.

Napoli – giugno 2015

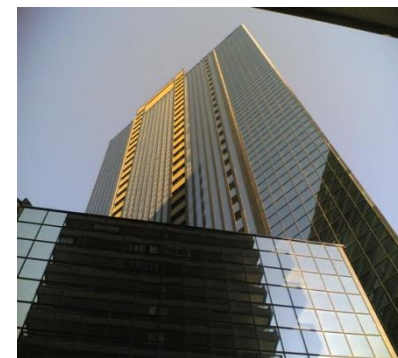

Ordine degli Ingegneri
della Provincia di Napoli
e
Fondazione Ingegneri

